

# Ufficio provinciale di: GENOVA Territorio

Situazione aggiornata al : 15/03/2018

## Dati della ricerca

Catasto: **Fabbricati** Comune: **GENOVA** Codice: **D969** Sezione: **Q**

Indirizzo: **CORSO FIRENZE** Numeri civici dal nr. **1** al nr. **1**

Immobili individuati: **3**

## Elenco Immobili

	Foglio	Particella	Sub	Indirizzo	Zona cens	Categoria	Classe	Consistenza	Rendita	Partita	Altri Dati
	GEC/12	438	1	CORSO FIRENZE, 1 Piano T	1	C/2	5	52 mq	Euro:236,33	13092	
	GEC/12	438	2	CORSO FIRENZE, 1 Piano T	1	C/2	5	57 mq	Euro:259,05	13092	
	GEC/12	438	3	CORSO FIRENZE, 1 Piano T - 1	1	B/5	2	22700 mc	Euro:29.308,93	13092	



MINISTERO DELLE FINANZE  
DIREZIONE GENERALE DEL CATASTO E DEI SERVIZI TECNICI ERARIALI

49-45814

**ACCERTAMENTO GENERALE DELLA PROPRIETA' IMMOBILIARE URBANA**  
(R. DECRETO LEGGE 13 APRILE 1939-XVII N°652)

Planimetria degli immobili urbani denunciati con la Scheda N° **1893389**

Comune **DI GENOVA** Ditta **COMUNE DI GENOVA**

Via **Corso Firenze**

*1) Segnare cognome, nome, paternità del solo primo intestatario*

13092/3092

ACCERTAMENTO GENERALE DELLA  
PROPRIETA' IMMOBILIARE URBANA  
(R.D.L. 13 aprile 1939-XVII, n. 652)  
**COMUNE**  
**di GENOVA**  
Talloncino di riscontro  
DELLA  
**SCHEDA NUMERO**  
**1893389**

P. Ferr.

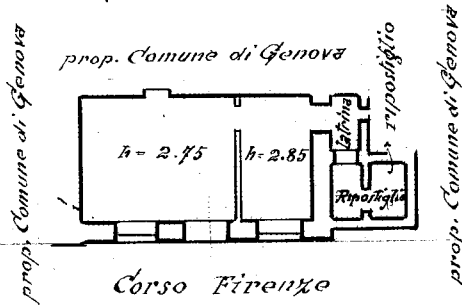

**ORIENTAMENTO**



SCALA di 1: **200**

Compilata da:  
**DICHIARANTE**

*(Titolo, nome e cognome del Tecnico)*

Iscritto all'Albo de

della Provincia di **IL VICE PODESTA'**

Data **21 GEN. 1940**  
Anno XVIII

Firma

Ultima planimetria in atti

Catasto dei Fabbricati - Situazione al 03/07/2018 - Comune di GENOVA/Q (D969) - < Sez. Urb.: GEC - Foglio: 12 - Particella: 438 - Subalterno: 1 >  
CORSO FIRENZE n. 1 n. 3 piano: T;



MINISTERO DELLE FINANZE

DIREZIONE GENERALE DEL CATASTO E DEI SERVIZI TECNICI ERARIALI

ACCERTAMENTO GENERALE DELLA PROPRIETA' IMMOBILIARE URBANA

(R. DECRETO LEGGE 13 APRILE 1939-XVII N°652)

Planimetria degli immobili urbani denunciati con la Scheda N.º 1893388

Comune DI GENOVA

Ditta" COMUNE DI GENOVA

Via Corso Firenze 1

" Segnare cognome, nome, paternità del solo primo intestatario

13092/3092

ACCERTAMENTO GENERALE DELLA PROPRIETA' IMMOBILIARE URBANA  
 R.D.L. 13 aprile 1939-XVII, n. 652

COMUNE  
 di GENOVA

Talloncino di riscontro  
 DELLA  
 SCHEDA NUMERO

1893388

Piano Semint.

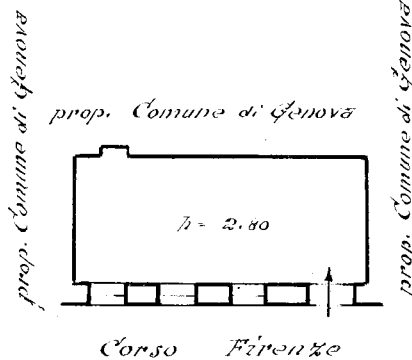

ORIENTAMENTO



SCALA di 1: 200

Compilata da:  
**DICHIARANTE**  
 (Titolo, nome e cognome del tecnico)

Iscritto all'Albo de  
 della Provincia di **IL VICE PODESTA**

Data **21 GEN 1940**  
 ANNO ANNI

Firma *[Signature]*

Catasto dei Fabbricati - Situazione al 03/07/2018 - Comune di GENOVA/Q (D969) - < Sez.Urb.: GEC - Foglio: 12 - Particella: 438 - Subalterno: 2 >  
 CORSO FIRENZE n. 1 piano: T;

Ultima planimetria in atti



MINISTERO DELLE FINANZE

DIREZIONE GENERALE DEL CATASTO E DEI SERVIZI TECNICI ERARIALI

ACCERTAMENTO GENERALE DELLA PROPRIETA' IMMOBILIARE URBANA

(R. DECRETO LEGGE 13 APRILE 1939 XVII N°652)

Planimetria degli immobili urbani denunciati con la Scheda N° 1893386

Comune DI GENOVA Ditta " COMUNE DI GENOVA

Via Corso Firenze 1-3 Edificio Scolastico M. Maxxini

Segnare cognome, nome, paternità del solo primo intestatario

13042 | 3040

— Scuola Maxxini —

SPAZIO  
ove va incollato il  
TALLONCINO di RISCOSTRO  
DELLA SCHEDA  
con la quale  
si denunciano  
gli immobili

prop. Comune di Genova

P. 1°

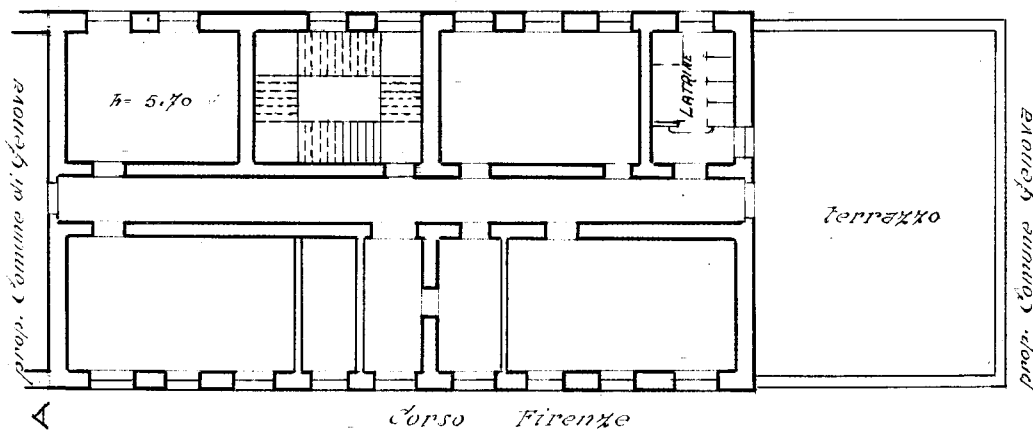

prop. Comune di Genova

P. 2°

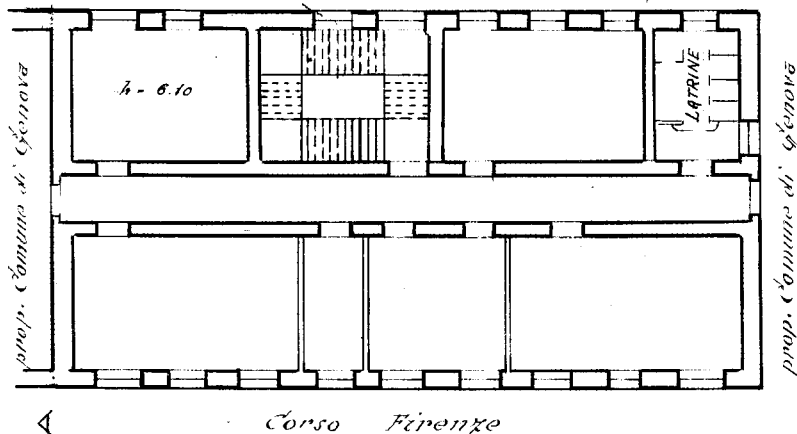

ORIENTAMENTO



SCALA di 1: 200

Compilata da:  
**DICHIARANTE**

(Titolo, nome e cognome del Tecnico)

Iscritto all'Albo de  
della Provincia di **IL VICE PODESTA**

Data **21 GEN. 1940** Firma *[Signature]*

Ultima planimetria in atti

Catasto dei Fabbricati - Situazione al 03/07/2018 - Comune di GENOVA/Q (D969) - < Sez. Urb.: GEC - Foglio: 12 - Particella: 438 - Subalterno: 3 >  
CORSO FIRENZE n. 1 n. 3 piano: T-1-2;



MINISTERO DELLE FINANZE  
DIREZIONE GENERALE DEL CATASTO E DEI SERVIZI TECNICI ERARIALI

12-1-38

**ACCERTAMENTO GENERALE DELLA PROPRIETA' IMMOBILIARE URBANA**  
(R. DECRETO LEGGE 13 APRILE 1939 XVII N°652)

Planimetria degli immobili urbani denunciati con la Scheda N° 1893386

Comune DI GENOVA Ditta" COMUNE DI GENOVA

Via Corso Firenze 1-3. Edificio Scolastico F. Colesia

Segnare cognome, nome, paternità del solo primo intestatario

12042/3040

— Scuola Colesia —

SPAZIO  
ove va incollato il  
TALLONCINO di RISCONTRO  
DELLA SCHEDA  
con la quale  
si denunciano  
gli immobili

P. 1°

prop. Comune di Genova

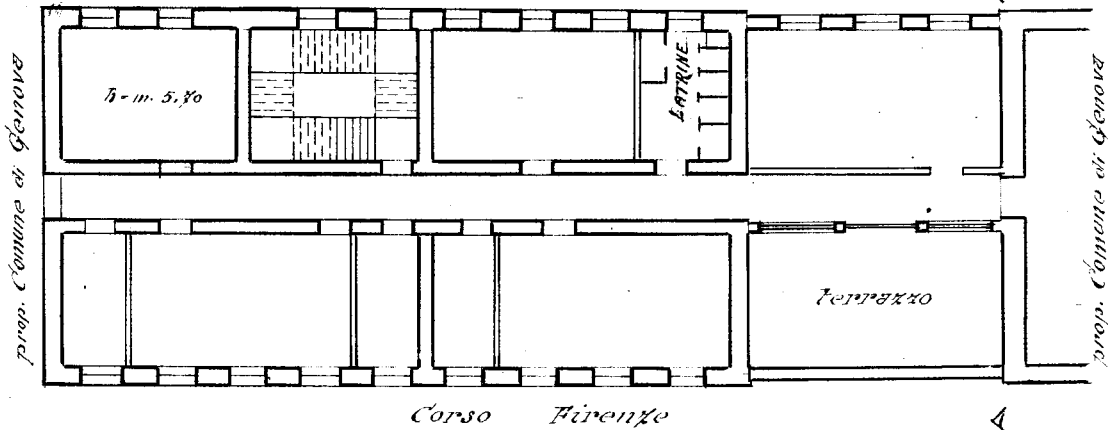

P. 2°

prop. Comune di Genova

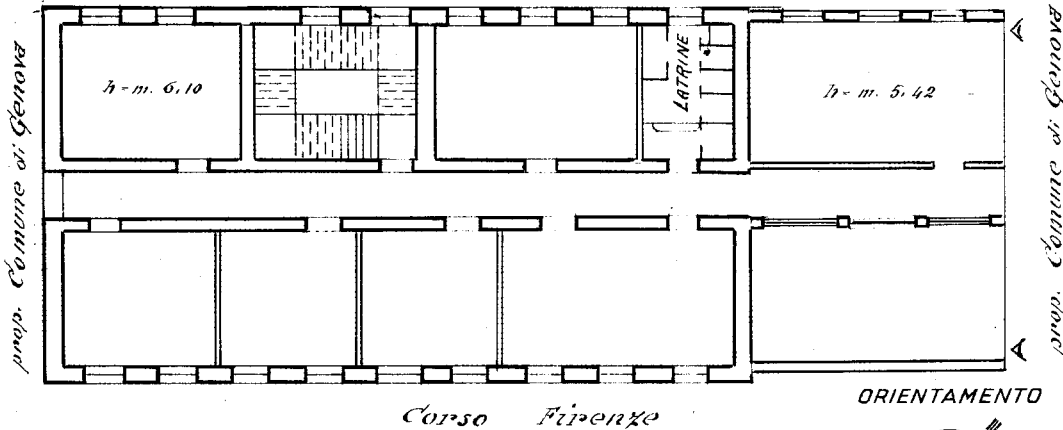

ORIENTAMENTO



SCALA di 1: 200

Compilata da:  
**DICHIARANTE**

(Titolo, nome e cognome del Tecnico)

Iscritto all'Albo de  
della Provincia di **IL VICE PODESTA**

Data **21 GEN. 1940** Anno XXVI

Firma

Ultima planimetria in atti

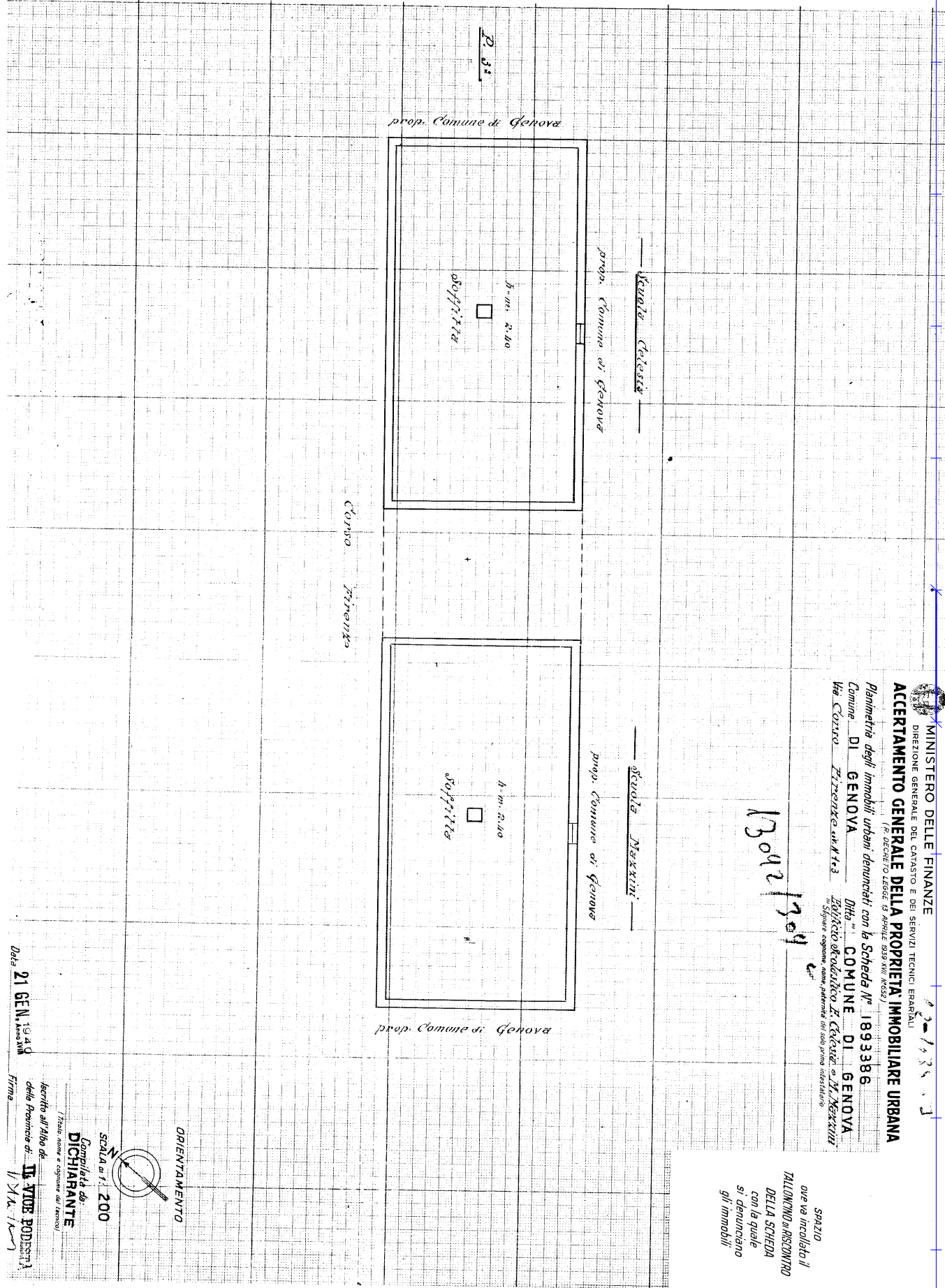

MINISTERO DELLE FINANZE  
 DIREZIONE GENERALE DEL CATASTO E DEI SERVIZI TECNICI ERARIALI  
**ACCERTAMENTO GENERALE DELLA PROPRIETA' IMMOBILIARE URBANA**  
(R. DECRETO LEGGE 15 MARZO 1939 N. 153)  
 Planimetria degli immobili urbani denunciati con la Scheda n° 1893386  
 Comune DI GENOVA  
 Via Corso Tizzone s.n. 1.3  
 Ditta " COMUNE DI GENOVA  
 Ufficio Catastrale E. Catesta e N. Naxxini  
in Comune di Genova, area patrimoniale del solo primo intestatario

SPAZIO  
 ove va incollato il  
 TALLONCINO di DISCONTRO  
 DELLA SCHEDA  
 con la quale  
 si denunciano  
 gli immobili

SCALA di 1:200  
 Compiuta da  
**DICHIARANTE**  
(Firma nome e cognome del Venuto)  
 Iscritto all'Albo dei  
 della Provincia di **LA VIORE PODESTÀ**  
 Firma **11/11/1939**  
 Data **21 GEN 1939**

Ultima planimetria in atti

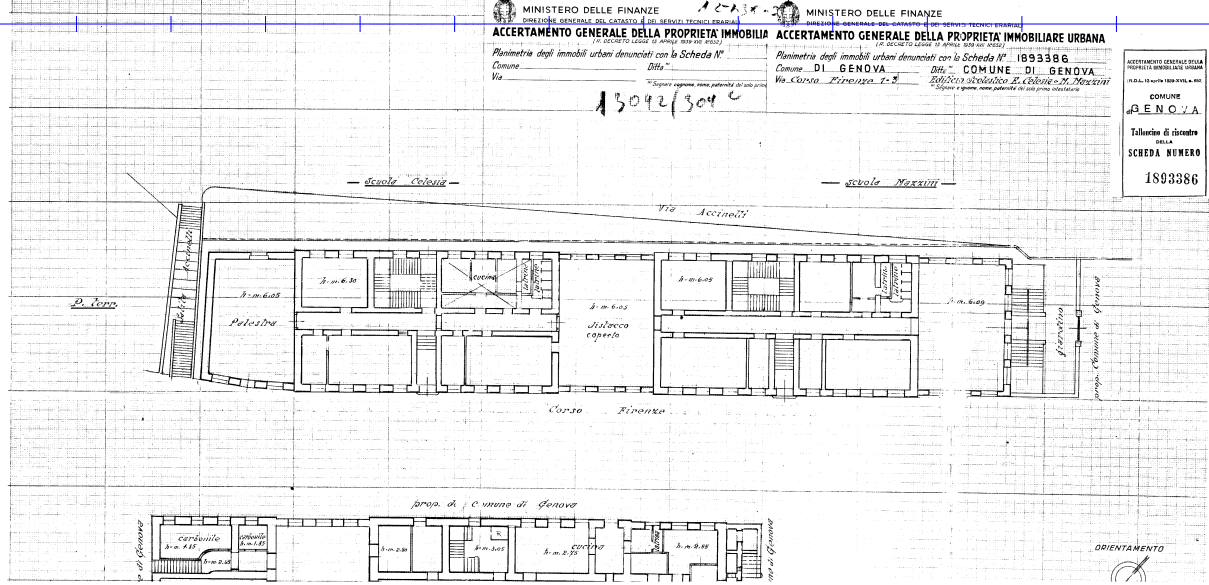

Catasto dei Fabbricati - Situazione al 03/07/2018 - Comune di GENOVA/Q (D969) - < Sez.Urb.: GEC - Foglio: 12 - Particella: 438 - Subalterno: 3 >  
CORSO FIRENZE n. 1 n. 3 piano: T-1-2;

Ultima planimetria in atti